ONAC
ORGANISMO NACIONAL DE ACREDITACIÓN DE COLOMBIA

Junio Mes de la Acreditación

ONAC
ORGANISMO NACIONAL DE ACREDITACIÓN DE COLOMBIA

En el marco del día Mundial de la Acreditación 2020, ONAC presenta

JUNIO MES DE LA ACREDITACIÓN:
Inocuidad Alimentaria, una herramienta estratégica de seguridad global

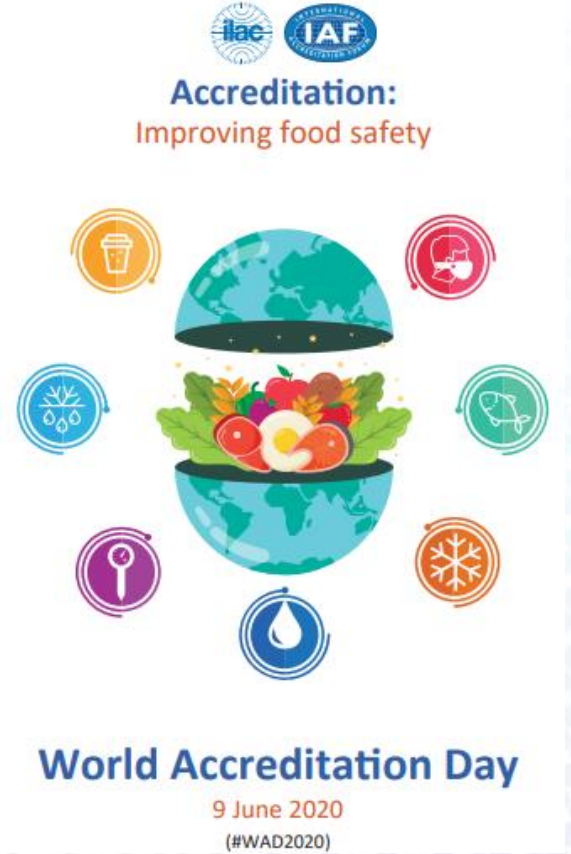

www.onac.org.co

Objetivo

Inocuidad Alimentaria: una herramienta estratégica de seguridad global

Usar la creciente relevancia de la Inocuidad Alimentaria en la actualidad mundial para posicionar y promocionar los servicios de ONAC asociados a esta actividad y generando oportunidades de sinergia y mayor articulación con los reguladores

Estrategia

Desarrollar cuatro ciclos de conferencias cortas, presentadas semanalmente, segmentando los principales públicos que deberían participar, pero con posibilidad de asistencia libre para cualquier interesado, para propiciar la participación de diferentes tipos de públicos.

Inocuidad Alimentaria: una herramienta estratégica de seguridad global

GENERALIDADES DE LOS CICLOS

1

CICLO INAUGURAL

10 de junio

- Apertura
- Palabras introductorias al evento
- Conversatorio SICAL – Disponibilidad de la infraestructura de la calidad en el sector alimentos Conversatorio guiado por preguntas
- Certificaciones de calidad en inocuidad alimentaria para exportar

2

SEGUNDO CICLO

16 de junio

- Fortalecimiento de la Infraestructura de la Calidad para la Inocuidad Alimentaria
- Fraude alimentario
- Uso de laboratorios en inocuidad de alimentos
- Caso de Éxito – LAB acreditado con alcance en ensayos de alimentos
Ó
empresa que haya hecho uso de un LAB acreditado

3

TERCER CICLO

18 de junio

- Oportunidades de aprovechamiento de tratados de libre comercio en el sector alimentos
- Codex Alimentarius
- HACCP
- ISO 22000
- Caso de Éxito 1

4

CUARTO CICLO

24 de junio

- Estado de la inocuidad de alimentos en el país.
- Oportunidades de mejora para consumo interno y exportación de productos
- Global Food Safety Initiative - GFSI
- FSSC 22000
- Caso de Éxito 1

5

QUITNO CICLO

30 de junio

- Pacto Verde EU
- Global G.A.P
- Fortalecimiento de capacidades empresas para fortalecimiento inocuidad para uso interno y exportación
- Caso de Éxito 1

Inocuidad Alimentaria: una herramienta estratégica de seguridad global

1

CICLO INAUGURAL

10 de junio

09:00 – 10:00	Apertura	**ONAC**	Alejandro Giraldo	Palabras de bienvenida
	Palabras introductorias al evento	**Ministerios**	Vice Ministra Comercio Exterior Vice Ministra Asuntos Agropecuarios	***VICEMINISTRA DE COMERCIO EXTERIOR** – Nuevas Exigencia de los mercados internacionales en materia de Inocuidad y Calidad ***VICEMINISTRA DE ASUNTOS AGROPECUARIOS** – Estado Actual de la Inocuidad Alimentaria en Colombia y Retos
		ILAC	Maribel López	Cómo se apoya la inocuidad alimentaria desde ILAC Importancia de los ensayos acreditados para el sector alimenticio
		IAAC	Por confirmar	Cómo se apoya la inocuidad alimentaria desde IAAC
10:00 – 11:00	Conversatorio SICAL – Disponibilidad de la infraestructura de la calidad en el sector alimentos Conversatorio guiado por preguntas	**ONAC**	Ferney Chaparro	**Contexto SICAL**, presentación entidades
		ICONTEC	Mónica Vivas	Involucramiento de cada entidad en el SICAL enfocado en el sector alimentos ¿Cómo desde cada entidad se aporta a la inocuidad de alimentos? Y que retos tiene el país para fortalecer la inocuidad.
		INM	Edwin Cristancho	
		MinCIT Dir. Regulación	Aurelio Mejía	
		ONAC	Alejandro Giraldo	
11:00 – 11:30	Certificaciones de calidad en inocuidad alimentaria para exportar	**ONAC**	Por confirmar	Diferentes requisitos de calidad que solicitan mercados internacionales para la exportación de productos alimenticios

Inocuidad Alimentaria: una herramienta estratégica de seguridad global

2

Segundo Ciclo

16 de junio

09:00 – 10:00	Fortalecimiento de la Infraestructura de la Calidad para la Inocuidad Alimentaria	**Min CIT – Dirección de Regulación INM**	Aurelio Mejía Edwin Cristancho	"Programa Colombia Mide"
10:00 – 10:30	Fraude alimentario	**SSAFE**	Por confirmar	
	FSMA	**FDA**	Por confirmar	Programa de Certificación de Terceros Acreditados Nueva Ley para uso de laboratorios acreditados
10:00 - 10:30	Uso de laboratorios en inocuidad de alimentos	**Experto Técnico ONAC**	Por confirmar	
10:30 – 11:00	Caso de Éxito – LAB acreditado con alcance en ensayos de alimentos o empresa que haya hecho uso de un LAB acreditado	**Colombia Productiva ANDI**	Por confirmar	

Inocuidad Alimentaria: una herramienta estratégica de seguridad global

3

Tercer ciclo

18 de junio

09:00 – 10:00	Gestiones de Gobierno Nacional en materia de Inocuidad Alimentaria	**Viceministerio Comercio Exterior Dirección de Relaciones Comerciales**	Juan Carlos Cadena	Gestiones del Gobierno Nacional en materia de Inocuidad Alimentaria ante el Codex y los entes regulatorios de mercados estratégicos
10:00 – 11:00	Codex Alimentarius	**FAO**	Michela Espinoza	
11:00 - 11:45	HACCP	**Experto Técnico ONAC**	Fabián Martínez	Generalidades esquema Oportunidades de mercado
	ISO 22000	**Experto Técnico ONAC**	Fabián Martínez	Generalidades esquema Oportunidades de mercado
11:45 -12:15	Caso de Éxito 1	**Colombia Productiva ANDI**	Por confirmar	Implementación de HACCP / ISO 22000

Inocuidad Alimentaria: una herramienta estratégica de seguridad global

4

Cuarto ciclo
24 de junio

09:00 – 09:30	COMISIÓN INTERSECTORIAL DE MEDIDAS SANITARIAS Y FITOSANITARIAS - MSF	**DNP**	Por definir	COMISIÓN, ACTORES Y AVANCES Límites máximos de residuos de plaguicidas para Colombia
09:30 – 10:30	Estado de la inocuidad de alimentos en el país. Oportunidades de mejora para consumo interno y exportación de productos	**Directora ICA** **Director INVIMA**	Por Confirmar	Plan de Gobierno para la Inocuidad de alimentos en producción primaria y en productos procesados.
10:30 - 11:30	Global Food Safety Initiative - GFSI	**GFSI**	Por confirmar	Esquemas de inocuidad alimentaria cobijados por GFSI
11:30 – 12:00	FSSC 22000	**Fundación FSSC**	Adrián Casillas	Generalidades esquema Acreditación del esquema Oportunidades de mercado
11:30 - 12:00	Caso de Éxito 1	**Colombia Productiva** **ANDI**	Por confirmar	Implementación certificación FSSC 22000 en la industria

Inocuidad Alimentaria: una herramienta estratégica de seguridad global

5

Quinto ciclo
30 de junio

09:00 - 10:00	Pacto Verde EU	**MinCIT+ MinAgricultura**	Adriana Vargas Juan Camilo Dueñas	Retos que representa el Pacto Verde de la Unión Europea para los exportadores colombianos
10:00 – 10:30	Global G.A.P	**Global G.A.P Colombia**	Leonardo Ferrer	Generalidades esquema Acreditación del esquema Oportunidades de mercado
10:30 – 11:00	Fortalecimiento de capacidades empresas para fortalecimiento inocuidad para uso interno y exportación	**Viceministerio de Comercio Exterior**	Tatiana Ángel	Herramientas de gobierno para apoyar al sector alimentos en el cumplimiento de requisitos de calidad internacionales
11:00 – 11:30	Caso de Éxito 1	**Colombia Productiva ANDI**	Por Confirmar	Implementación certificación Global G.A.P en la industria
11:30 – 11:45	Conclusiones	**ONAC**	Alejandro Giraldo	

Inocuidad Alimentaria: una herramienta estratégica de seguridad global

Convocatoria focalizada por segmentación Y posteriormente abierta al público

Divulgación y socialización

TELÉFONO/ WHATSAPP

AGREMIACIONES

MAILING DIRECCIONADO

SOCIAL MEDIA

Material de apoyo promocional antes del evento

MULTIMEDIA

EXPLICATIVOS

FOLLETOS

https://site.onac.org.co/wad/

www.onac.org.co